Comment est déterminée la catégorie de contraintes extérieures (CE1/CE2/CE3) en RE2020 ?

Modifié le Mar, 24 Janv., 2023 à 8:29 H

Les contraintes extérieures au bâtiment, ou CE, sont classées en 3 catégories : CE1, CE2, CE3. Les contraintes extérieures sont notamment celles liées au bruit généré par les infrastructures de transport (cf. Comment déterminer le classement au bruit des baies ?).
Les contraintes extérieures viennent moduler les exigences énergétiques et environnementales.

Le décret n°2021-1004 du 29 juillet 2021, modifié par le décret n°2022-305 du 1er mars 2022, donne au chapitre V, partie II la définition suivante des catégories de CE.

Catégorie CE d'une partie de bâtiment

La catégorie CE d'une partie de bâtiment est définie par la catégorie de contraintes extérieures des locaux qui la constitue.
Un local est considéré à occupation passagère si le temps de séjour ne dépasse pas 30 minutes (réserve, stockage, local technique, circulation, ...). Les locaux à occupation non passagère sont les locaux ne répondant pas à cette définition.

Conditions sur les locaux	Catégorie de la partie de bâtiment
Tous les locaux à occupation non passagère sont dans la catégorie 3	Catégorie 3
Tous les locaux à occupation non passagère sont dans les catégories 2 ou 3 et Au moins un local à occupation non passagère est dans la catégorie 2	Catégorie 2
Au moins un local à occupation non passagère est dans la catégorie 1	Catégorie 1

Catégorie CE d'un local

La catégorie CE d'un local est défini selon les règles suivantes.
La notion de grande hauteur s'entend au sens de l'article R. 146-3 du code de la construction et de l'habitation.

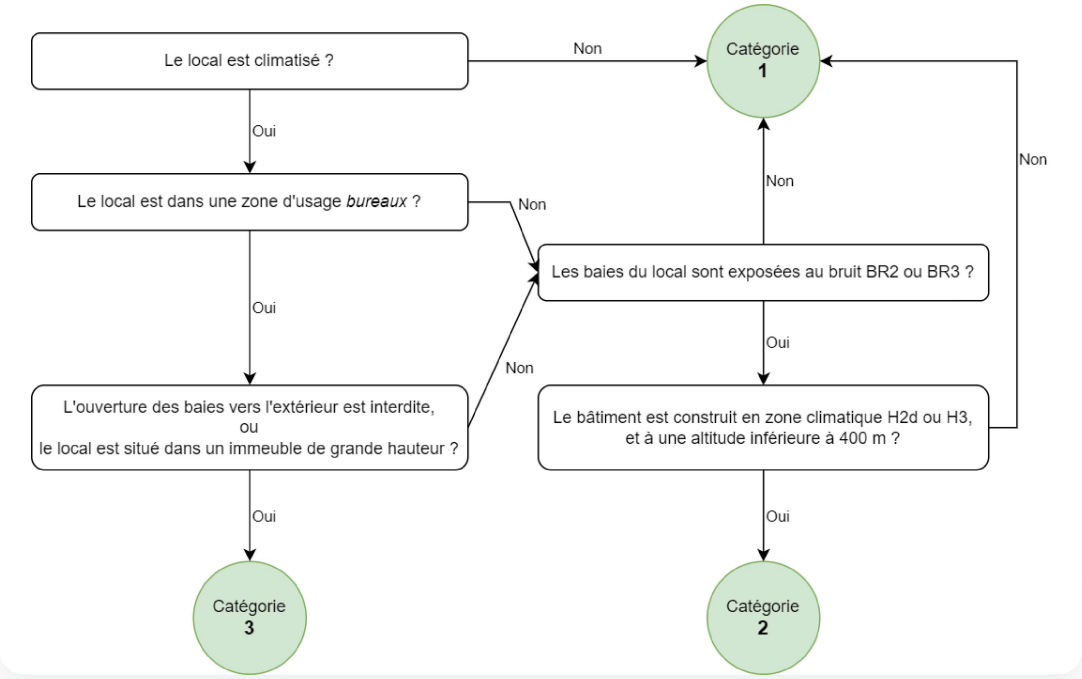
Le local est climatisé ?
Non
Catégorie 1
Oui
Le local est dans une zone d'usage *bureaux* ?
Non
Non
Non
Les baies du local sont exposées au bruit BR2 ou BR3 ?
Oui
Oui
Non
L'ouverture des baies vers l'extérieur est interdite, ou le local est situé dans un immeuble de grande hauteur ?
Le bâtiment est construit en zone climatique H2d ou H3, et à une altitude inférieure à 400 m ?
Oui
Oui
Catégorie 3
Catégorie 2